

FEMMES
EN
STIM

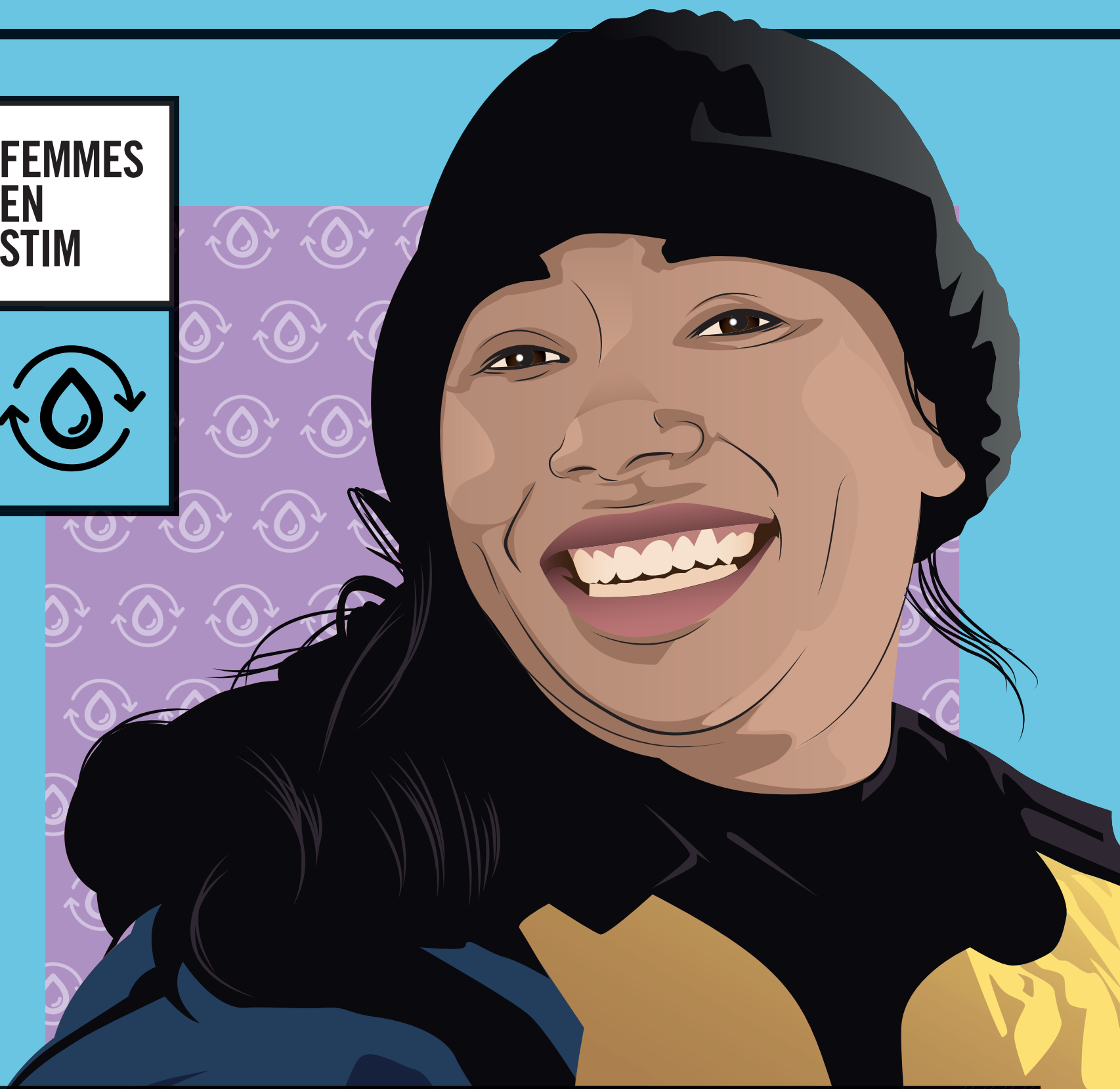
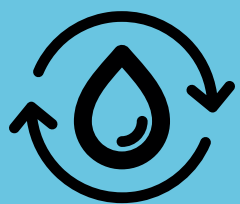

Tyee Fellows, adaptation par nineSixteen Creative

EMILY CHOY

Un Arctique changeant

Douglas Noblet



Étudiant les effets du changement climatique sur la faune et la flore, Emily Choy mène des travaux de recherche qui l'amènent dans de nombreux endroits reculés de l'Arctique canadien. Associée à la Weston Foundation, elle fait partie de l'équipe qui est à la recherche des navires de l'expédition Franklin.

Ingenium, Ministère des Pêches et Océans et Commission canadienne pour l'UNESCO s'engagent à motiver et à autonomiser les femmes et les filles dans les domaines des sciences, de la technologie, de l'ingénierie et des mathématiques. Apprenez-en davantage à : ingeniumcanada.org/femmesenstim/



Pêches et Océans
Canada

Fisheries and Oceans
Canada



Organisation
des Nations Unies
pour l'éducation,
la science et la culture



Commission
canadienne
pour l'UNESCO

Ingenium

Canada